

COMMUNE DE SAINT-THEODORIT PLAN DE VENTE LOT 3

Le village
AK n°352 Lot n°3 : Superficie Réelle: 572m²

Lotissement "LE CLOS DU CHÂTEAU "

PA 03030021 A0002

Arrêté délivré par le Maire de Saint-Theodorit à la date du 01 Avril 2022

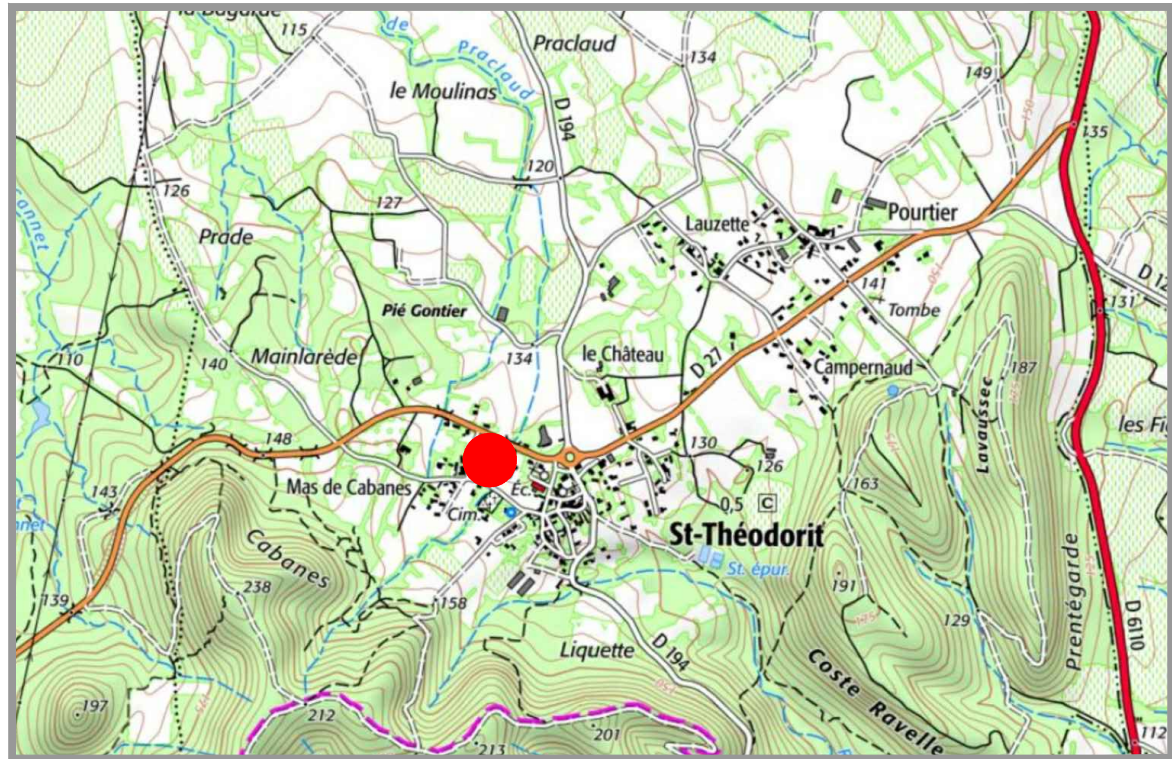

Extrait de carte IGN
Echelle : 1/15 000



- AK n°352 Lot n°3
572 m²
- Lot A (Voirie) :
919 m²
- Lot B : 1047m²
(Espace Vert/Bassin)

Extrait du plan cadastral

Echelle 1/2500

Système de coordonnées Lambert 93 CC44 (GPRS NÎMES)

Dossier 2021-146 20 juillet 2022

P:\Dossiers\2021\2021-146 TDS SAINT-THEODORIT\PLANS DE VENTES\2021-146 PLANS DE VENTES.dwg

S.E.L.A.R.L
VINCENS Dominique

Géomètre-Expert D.P.L.G.
Expert près la Cour d'Appel de Nîmes
94, chemin de la Préfecture
30900 NÎMES
Tel: 04-66-23-27-06
Fax: 04-66-62-33-30
E-mail : contact@ge-vincens.fr

PLAN DE VENTE LOT N°3

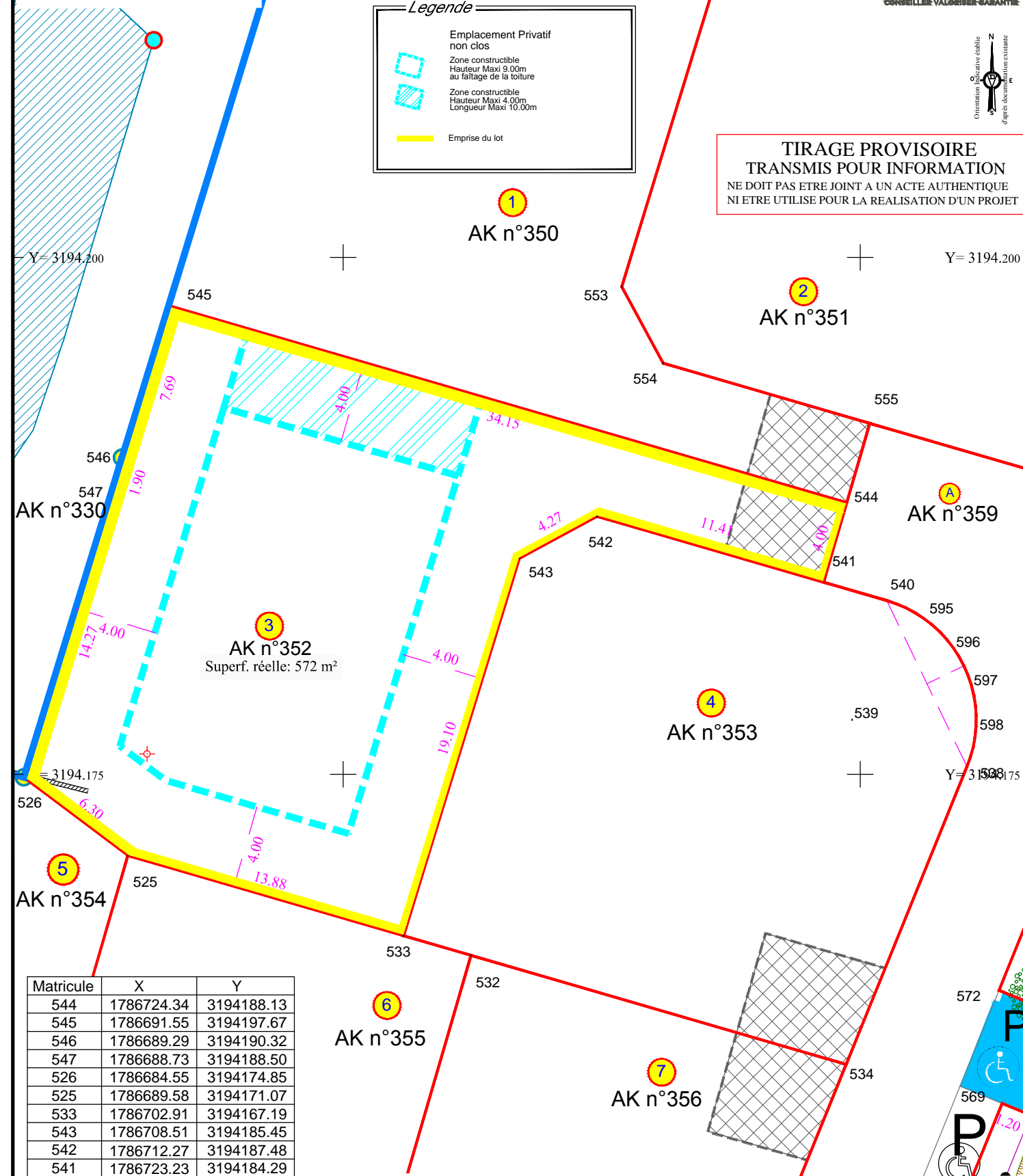

- Limite nouvelle issue de la division parcellaire
- Limite reconnue et certaine définie par la procédure de bornage/reconnaissance de limite ou par alignement.

Système de coordonnées Lambert 93 CC44 (GPRS NÎMES)
Nivellement NGF IGN 69 (GPRS NÎMES)

Dossier 2021-146 20 juillet 2022

P:\Dossiers\2021\2021-146 TDS SAINT-THEODORIT\PLANS DE VENTES\2021-146 PLANS DE VENTES.dwg

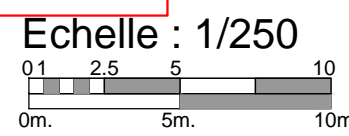

S.E.L.A.R.L
VINCENS Dominique
Géomètre-Expert D.P.L.G.
Expert près la Cour d'Appel de Nîmes
94, chemin de la Préfecture
30900 NÎMES
Tel: 04-66-23-27-06
Fax: 04-66-62-33-30
E-mail : contact@ge-vincens.fr